2023-10-02

Forshaga Kommun

Förberedande undersökningar inför upprättande av detaljplan vid del av fastigheterna Forshaga Berg 1:2 och Skivetorp 1:46

Forshaga kommun genomför projektering för upprätta detaljplan vid del av fastigheterna Forshaga Berg 1:2 och Skivetorp 1:46. I samband med projekteringen behöver undersökningar med geoteknisk borrbandvagn utföras.

Forshaga kommun och av denna anlitad konsult vill informera er om att mindre röjning av buskage och sly kan behöva utföras för borrvagnens framkomlighet. Undersökningarna utförs på vardagar mellan ca kl. 07:00-19:00 och kommer generera buller i samband med borrningarna. Själva undersökningarna kommer att påbörjas under V42 2023.

Upplysningar om vilka förberedande åtgärder och undersökningar som avses genomföras på er fastighet kan erhållas av utredningsledaren (se kontaktuppgifter nedan). Forshaga kommun avser nyttja befintliga vägar samt vid behov terränggående fordon. Skador kommer naturligtvis att undvikas så långt som möjligt. Ersättning för eventuella skador regleras i anslutning till att undersökningarna avslutas.

Har Ni frågor, upplysningar eller synpunkter, vänligen kontakta någon av nedanstående personer.

Mark och planfrågor: Neda Jafari telnr: 054 – 19 24 61
Utredningsledare: Johan Stjärnborg telnr: 070 29 27 626

Nedan figur med punkter visar de områden som kommer att undersökas och även vilka fastigheter som berörs.

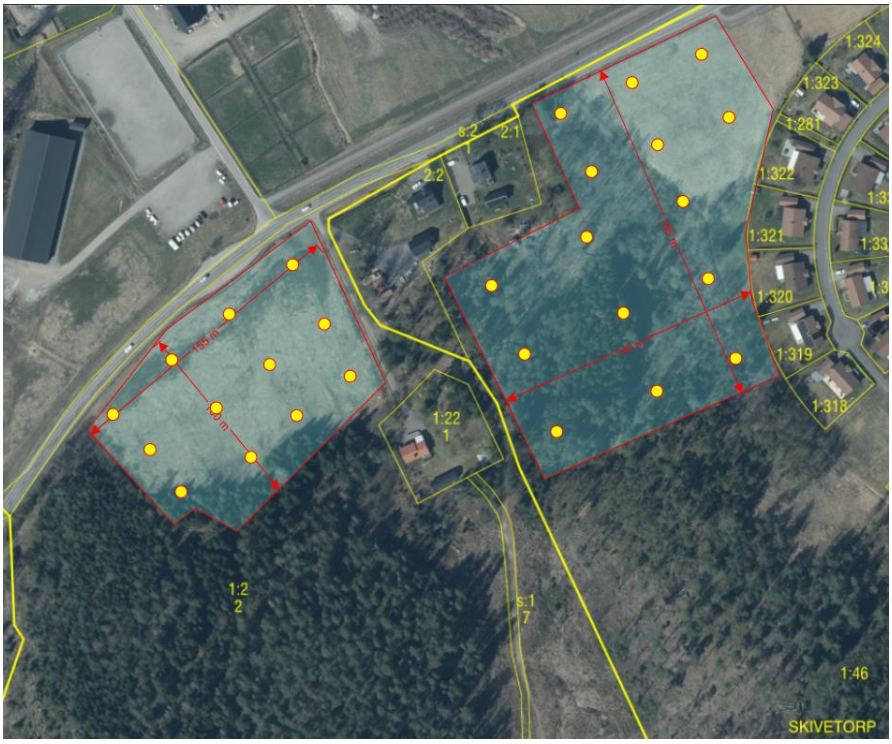

Figur 1. Ungefärlig placering borrpunkter (gula prickar). Dessa kan komma att flyttas under utredningens gång.